

TEAK  
BOOK



ARCO

OUTDOOR COLLECTIONS



MANUFACTURERS OF FINE OUTDOOR FURNITURE IN PREMIUM TEAK



ARCO

# INTRODUZIONE



Cari lettori,  
in questo libro Vi presentiamo le nostre 9  
collezioni per esterni.

Siamo specializzati in mobili in Teak  
da diversi decenni perché, in base  
alla nostra conoscenza del mercato  
dell'arredamento per esterni, il legno di  
Teak può essere considerato la materia  
naturale migliore per gli ambienti esterni.  
Come in tutti i settori ci sono molteplici

versioni di prodotti sul mercato in termini  
di design, qualità e comfort, in sintesi  
possiamo dire che trattiamo solo materiali  
di altissima qualità e prestiamo sempre  
particolare attenzione alla progettazione  
di prodotti di successo e durevoli.

Infine, offriamo i nostri prodotti a tutti i  
clienti che amano e apprezzano la qualità  
e la dedizione al dettaglio.



Michael Düring

TEAK  
BOOK



005

# IL TEAK E LA SOSTENIBILITÀ

## IL TEAK

Le condizioni ottimali di crescita degli alberi di teak di alta qualità si trovano nelle regioni monsoniche subtropicali dell'India, della Birmania, della Tailandia e dell'Indonesia. Il teak non cresce nelle foreste pluviali e ha bisogno di almeno due condizioni climatiche - un

monsone piovoso bagnato seguito da una stagione secca di 3-5 mesi senza precipitazioni.

Tectona Grandis è uno dei pochi legni nel mondo che contiene un olio naturale per repellere l'acqua e impedisce al teak di imbarcarsi, rompersi o diventare fragile. Questa essenza è estremamente

resistente alla putrefazione e ha una sostanza resinosa naturale chiamata tecnoquina che respinge termiti, bruchi marini e altri insetti. Questo rende il Teak il materiale migliore per per l'impiego nell'arredamento esterno e per l'uso marino.

## LA SOSTENIBILITÀ

L'Indonesia ha la più grande area forestale naturale in Asia e le più vaste aree di piantagioni di teak al mondo. Il paese è un produttore leader di una varietà di prodotti in legno di teak.

Per combattere il disboscamento illegale e il relativo commercio, il governo indonesiano ha implementato un sistema per garantire ai mercati internazionali che il legname e i prodotti in legno prodotti nel paese siano conformi alle leggi indonesiane.

Il nuovo sistema è obbligatorio per tutti i produttori di legname. Crea un processo di catena di sorveglianza progettato per garantire che gli stabilimenti di trasformazione utilizzino solo legname proveniente da fonti legali e che tutti i prodotti esportati dal paese siano tracciabili ai punti di origine.

## Cos'è SVLK?

SVLK (Sistem Verifikasi Legalitas Kayu) è l'acronimo del sistema nazionale indonesiano di assicurazione della legalità del legname, che è un sistema obbligatorio di certificazione della legalità e della sostenibilità.

## SVLK è sufficiente per dimostrare la legalità del legno?

Sì. Secondo la legge indonesiana, la certificazione SVLK e i relativi documenti (certificati SVLK e licenze di esportazione denominati V-Legal Documents) costituiscono una prova di legalità per i prodotti del legno indonesiani. Fino all'inizio della licenza FLEGT, i prodotti indonesiani con un documento V-Legal esportati nell'UE dovevano essere sottoposti alla normale procedura di diligenza ai sensi del regolamento UE sul legno (EUTR). Una volta avviata la licenza FLEGT, i prodotti con licenza

FLEGT sono considerati conformi ai requisiti EUTR. Lo sviluppo del sistema è la componente principale di un Accordo di partenariato volontario (VPA) tra l'Unione europea (UE) e il governo dell'Indonesia firmato da entrambi nel 2011 e ratificato nel marzo 2014.

Il sistema è integrato nelle nuove normative nazionali e include l'emissione obbligatoria di documenti "V-Legal" per qualsiasi esportazione di prodotti del legno. Tali regolamenti vengono frequentemente aggiornati in risposta ai miglioramenti e ai cambiamenti della legislazione forestale.

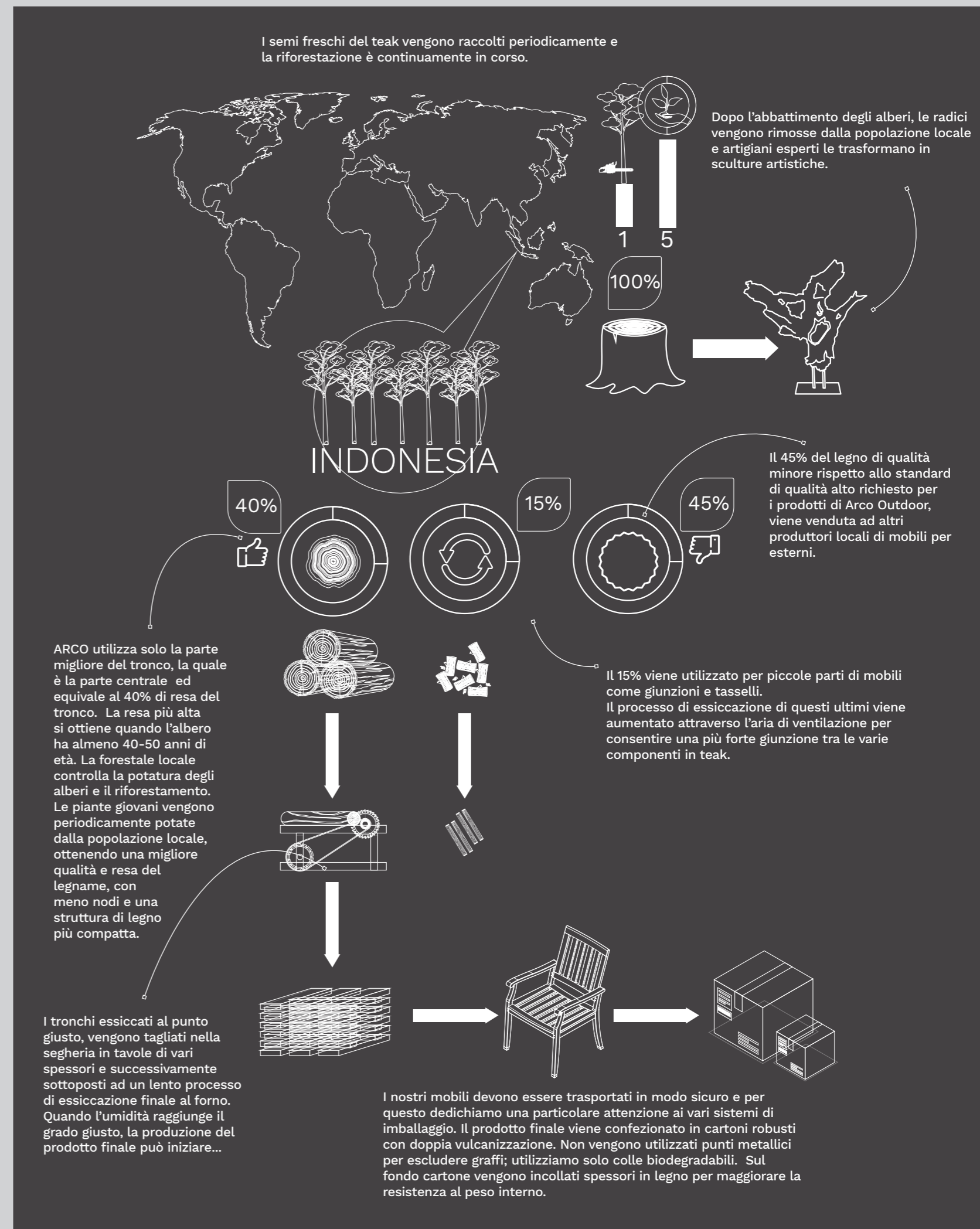

# CONTENUTI

## INTRODUZIONE

004 - 008



## LUGANO

010 - 039



## ADIRONDACK

040 - 047



## CAMBRIDGE

048 - 069



## HERITAGE

070 - 099

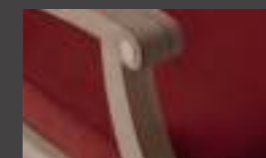

## QUADRO

100 - 109

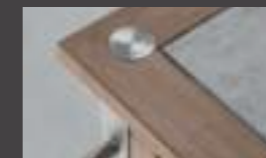

## CUBE

110 - 127



## LUMEN & TULIP

128 - 143



## SAHARA

142 - 153



## ENEA

154 - 161



## CURA DEL TEAK

162 - 169



## PRODOTTI E MISURE

170 - 180



## FINITURE E TESSUTI

181 - 185



## ARCHITETTO

186 - 187



## LA PRODUZIONE

188 - 189



# LUGANO

COLLECTION





# LUGANO

L'esperto danese in Teak Architetto Povl B. Eskildsen abbina 3 materiali per realizzare la collezione Lugano, che definisce uno stile moderno, leggero, con dettagli intelligenti e piacevoli. L'interazione fra teak, textilene e acciaio inossidabile, la sua funzionalità e il comfort rendono Lugano ideale sia per uso alberghiero che residenziale.







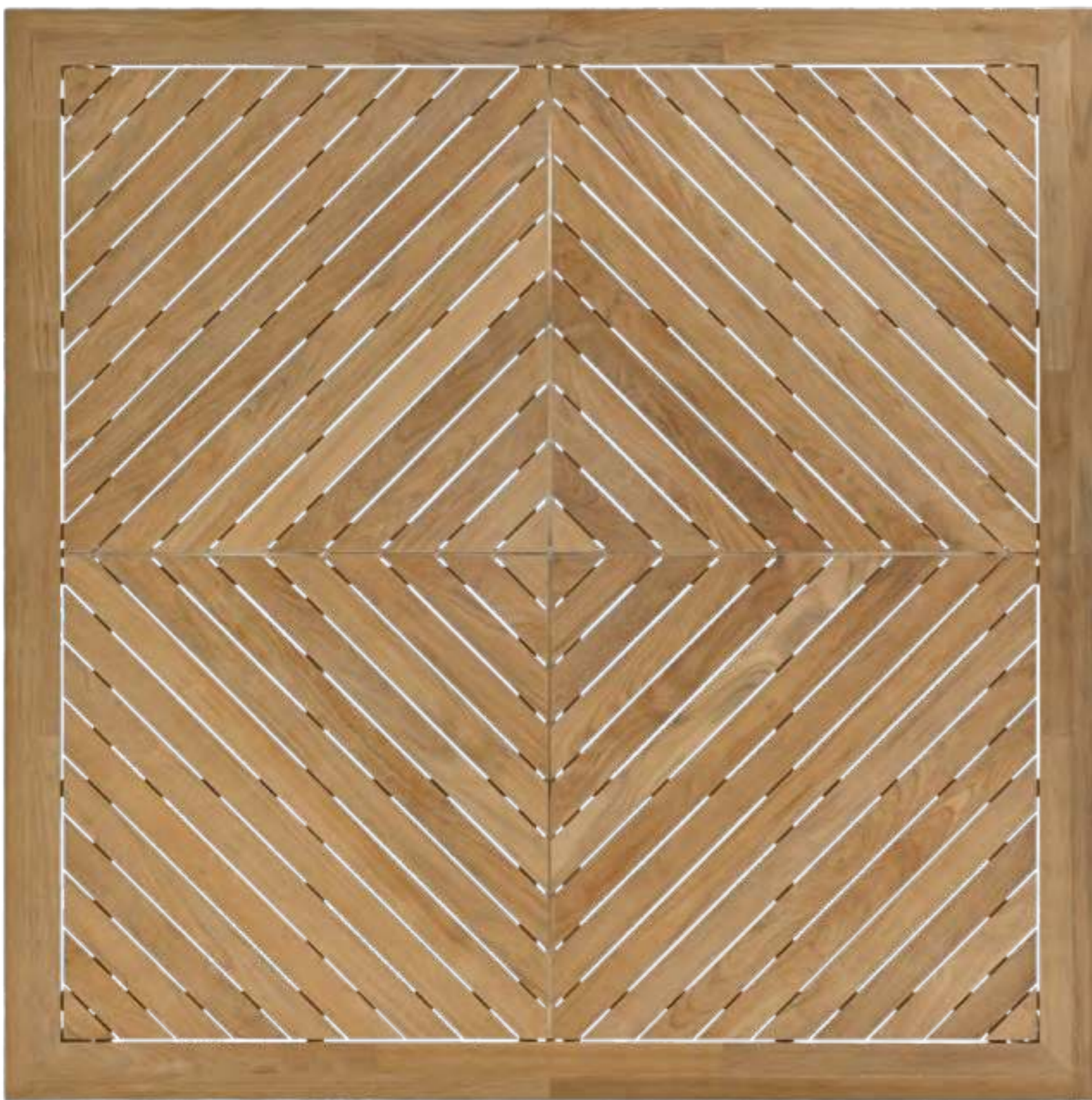

REF. 228  
200x200 cm





REF. 228  
200x200 cm

REF. 202 ANT

REF. 226  
235/230xH102 cm

REF. 202 T





REF. 223  
160x90 cm

REF. 202 T



REF. 221  
90x90 cm

REF. 202 T



REF. 240 ANT  
+ REF. 240 R/ANT





REF. 240 T

REF. 225  
50x50 cm



REF. 251 T

REF. 222  
70x60xH65 cm



INQUADRA IL  
QR-CODE PER  
IL VIDEO

REF 251  
Lugano sedia a sdraio multiposizione  
con poggiatesta integrato telaio in massello di Teak



REF. 541



REF. 220  
140x80 cm



REF. 204

REF. 200



REF. E 11





REF. 201

REF. 232  
127x104 cm

ADIRONDACK  
COLLECTION





## ADIRONDACK

Adirondack la poltrona lounge comoda anche senza cuscini!

Una rivisitazione di un classico americano. La collezione Adirondack porta raffinatezza sotto forma di ferramenta nascosta in acciaio inossidabile e una migliore ergonomia, che elevano il comfort di un design iconico di 100 anni per essere alla pari con il comfort di poltrone lounge moderne.









REF. 700

REF. 701



# CAMBRIDGE

COLLECTION





## CAMBRIDGE

Con un saluto ai mobili classici da esterno in teak, Cambridge porta la categoria del teak classico ad un nuovo livello di comfort e praticità. L'essenza delle tradizionali sedie in teak pesanti e scomode del passato, viene trasformata in un design classico, ma leggero e confortevole. Oltre a sedie e poltroncine impilabili, 8 formati di tavoli e 3 panchine da parco, la collezione è completata dal Cambridge carrello plurifunzionale con ruote, per la preparazione del cibo. Il carrello è dotato di cassetti con chiusura soft-close e di una ghiacciaia.







054



REF. 151

055

REF. 183



REF. 602



REF. 128  
56x56xH60 cm



REF. 127  
56x56xH47 cm



REF. 181  
Schienale regolabile



REF. 129  
132x65xH47 cm



REF. 130  
50x39xH29 cm



REF. 120



REF. 185

REF. 614

REF. 128  
56x56xH60 cm

REF. 183

REF. 130

REF. 181

REF. 182

REF. 129  
132x65xH47 cm



REF. 160



REF. 127  
56x56xH47 cm

REF. 185





REF. 132

REF. 131  
149x54xH88 cm



REF. 614

REF. 615

REF. 106

REF. 125  
240/300x102 cm



REF. 1050 + 1052

REF. 106

REF. 115  
275x102cm



REF. 110

# HERITAGE

TIMELESS OUTDOOR COLLECTION





## HERITAGE

TIMELESS OUTDOOR COLLECTION

Disegnata nel passato, fatta per domani. Questa collezione outdoor senza tempo è realizzata in massello di teak premium. La superficie del teak viene lucidata durante più passaggi lavorativi per donare alla superficie una lucentezza fascinosa. I comodissimi set di cuscini includono un cuscino lombare per un massimo relax. L'architetto Povl B. Eskildsen ha abbinato morbide curve classiche a linee dritte, donando alla questa classica collezione un tocco di bellezza aggiornata e di modernità. Esclusivi componenti in ottone per piedini e braccioli, galvanizzati in palladio, oro e la possibilità di personalizzazioni, oppure inserti di madreperla australiana, rendono Heritage Collection impareggiabile nell'arredo classico di alto livello.





REF. 1001

REF. 1003

REF. 1005  
58x58xH45 cm

REF. 1006  
125x69xH45 cm



REF. 1014

REF. 1005  
58x58xH45 cm





REF. 1014

REF. 1003

REF. 1001

REF. 1005  
58x58xH46 cm

REF. 1015  
156x80xH46 cm

REF. 1002





REF. 1002



REF. 1016  
45x45xH52 cm

REF. 1004

REF. 1005  
58x58 cm

REF. 1002

REF. 1001









REF. 1008  
240x110xH75 cm



REF. 1011



REF. 1050 & 1051 & 1052  
Heritage portavassoio con vassoio grande e piccolo in massello di Teak

Vassoio piccolo: Ref. 1052 30x46 cm  
Vassoio grande: Ref. 1051 45x61 cm



Ref. 1050



INQUADRA IL  
QR-CODE PER  
IL VIDEO

REF. 1007  
Heritage cassapanca stivacuscini in massello di Teak adatta per stivare 5 set cuscini lounge

152x81xH81 cm





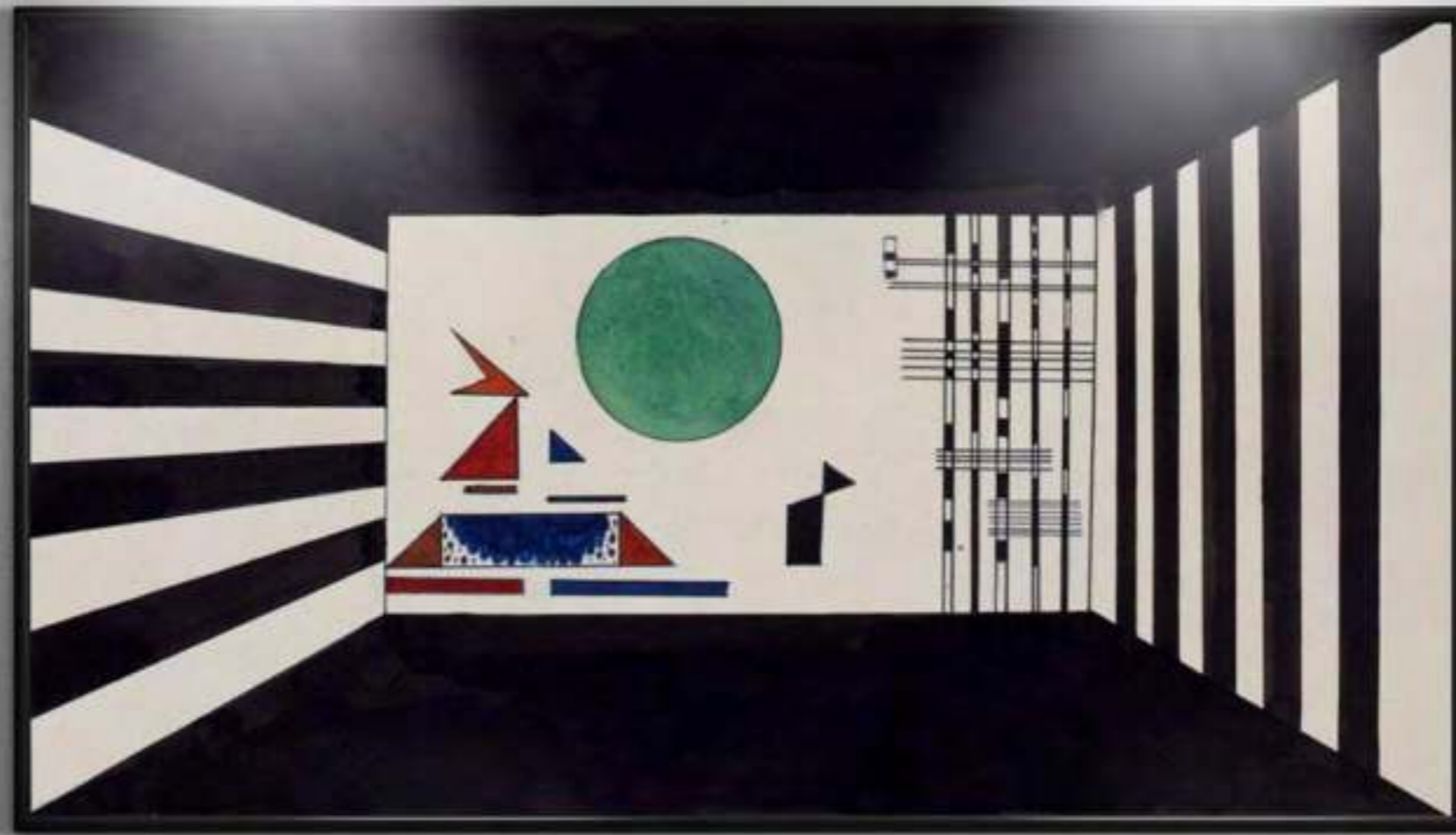

QUADRO  
COLLECTION





## QUADRO

La sedia Quadro è il restyling di un'icona nel design moderno per esterni. L'architetto Povl B. Eskildsen ha progettato la versione originale nel lontano 2003 e nel 2012 ha deciso di ridisegnare la sedia e di conferire il Restyling ad ARCO OUTDOOR. Tra il nuovo tavolo allungabile molto solido e il lettino impilabile prendisole, Quadro Collection offre un carrello plurifunzionale con una ghiacciaia integrata e vari comparti scorrevoli.





REF. 402T

REF. 405  
215/282x105xH75 cm

REF. 410  
150x55xH88 cm

REF. 411

REF. 1051  
61x45 cm

REF. 1051  
46x30 cm

REF. 1050

REF. 525  
ø 60 cm H45 cm



INQUADRA IL  
QR-CODE PER  
IL VIDEO

REF. 410 + 411  
Quadro Tavolo da buffet multifunzionale con piano rialzato bar





REF. 405  
215/282x105xH75 cm

REF. 1007

REF. 402 C





# cube

COLLECTION



# cube

Ispirata alle linee semplici e pulite del “Le Grande Arche” a Parigi di Johan Von Spreckelsen, la collezione lounge Cube fabbricata in teak, comprende mobili scultorei che non solo sono accattivanti ma anche leggeri, pratici e resistenti. La costruzione degli elementi modulari è rinforzata con componenti in acciaio inossidabile che forniscono la resistenza e la durata necessarie per molti anni di uso quotidiano. Le cuscinerie sono resistenti all’acqua.





REF. 614+615  
H 120 cm



REF. E 11 IB  
H 43 cm



REF. E 11 G  
H 43 cm



REF. 614  
H 62 cm



REF. 527  
120x80xH41 cm

REF. 559



REF. 563

REF. 563

REF. 562



REF. 558



REF. 540  
100x45xH91 cm

REF. 541  
113x51xH91 cm



REF. 525  
ø 60 cm

REF. 524  
ø 120 cm

REF. 507 T



INQUADRA IL  
QR-CODE PER  
IL VIDEO

REF 507  
Cube sedia a dondolo girevole





REF. 526  
40x40xH35 cm

REF. 511



REF. 523 B  
230x95xH74 cm

REF. 502 C





REF. 502  
Cube sedia da pranzo con braccioli



**LUMEN**  
COLLECTION

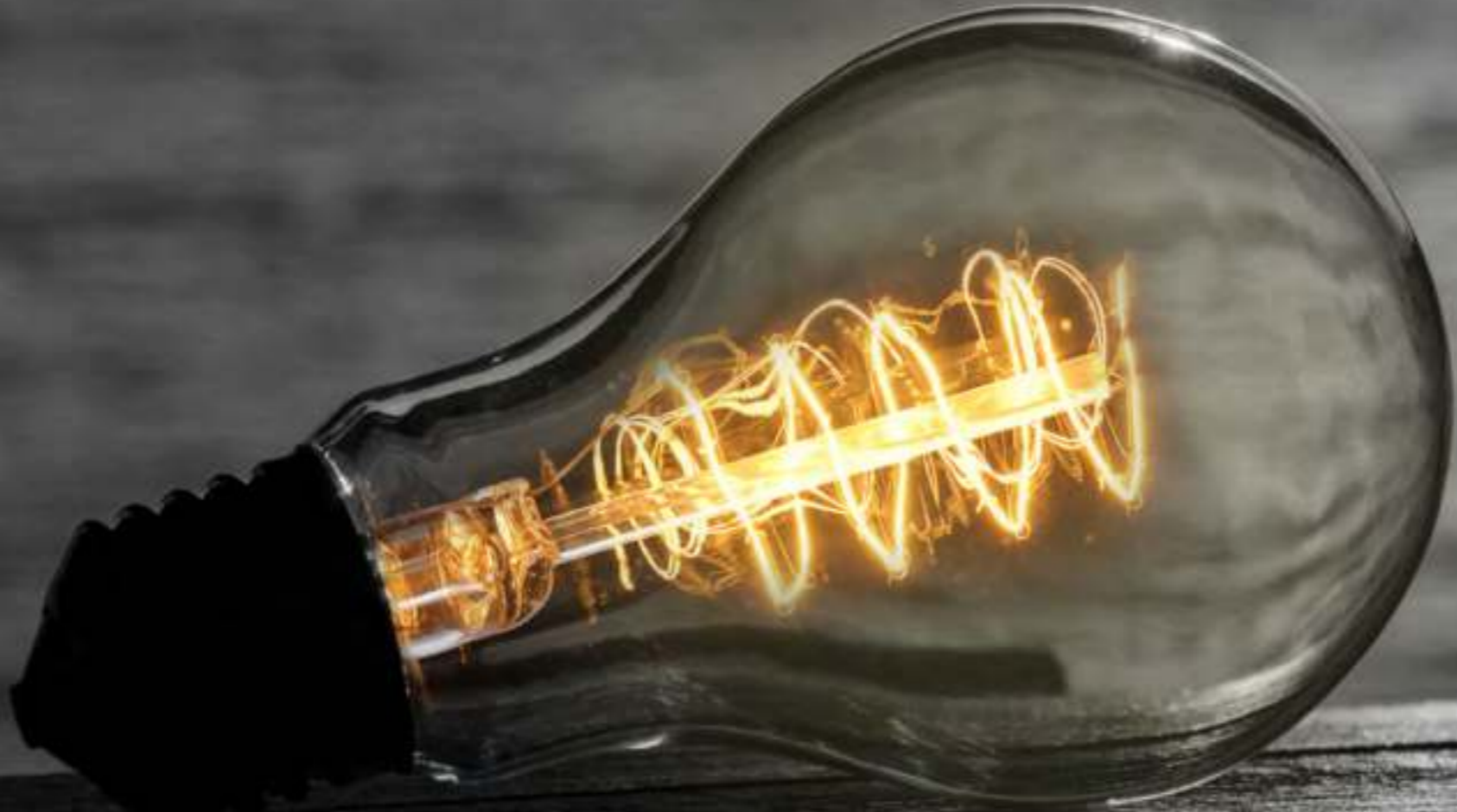



## LUMEN COLLECTION

Le nostre lampade a lanterna, ibride solari e ricaricabili con cavo USB-C, non solo sono piacevoli da vedere, ma hanno anche delle prestazioni eccezionali. Le lampade possono emettere oltre 600 lumen di luce, sono dimmerabili in 3 fasi e possono essere azionate da pulsanti a sfioramento sulla parte superiore della lampada o da un telecomando a segnale radio con una portata fino a 50 m. Il segnale remoto può attraversare la maggior parte dei muri. Le lampade possono essere impostate per funzionare in modo autonomo; accese al tramonto e spente all'alba, quindi con la funzione crepuscolare. Con l'impostazione di luminosità più bassa, il tempo di performance è fino a 35 ore. Un singolo telecomando può controllare fino a 40 lampade.







REF. 606  
H40 cm

REF. 605  
H30 cm

REF. 607  
H50 cm

REF. 603  
H50 cm



REF. 601  
H30 cm



REF. 602  
H40 cm



REF. 604 + 611  
H120 cm



REF. 606  
H40 cm



REF. 605  
H30 cm



REF. 607  
H50 cm



REF. 608 + 611  
H120 cm



INQUADRA IL  
QR-CODE PER IL  
VIDEO



# TULIP



REF. 614

## LUMEN COLLECTION

### DATI TECNICI

- Emissione luminosa di > 600 lumen @ 2.700 Kelvin (bianco caldo)  
Fornito con telecomando basato su radio con una portata fino a 50 m / 100 piedi
- Dimmerabile in step del 30%, 60% e 100%
- Controlli touch
- Alimentato da una batteria agli ioni di litio da 13.200 mAh
- Durata di 10 ore a 600 lumen (a intensità massima)
- 35 ore di autonomia a 250 lumen (intensità al 30%)
- Include tasto per funzionamento autonomo crepuscolare
- Ricarica ibrida: può essere ricaricata sia dal pannello solare integrato, che da un adattatore USB (non incluso nel corredo base)
- Fornito con un cavo da USB-A a USB-C
- Memoria nel comando a distanza per impostazioni utilizzate in precedenza
- Certificato CE, UL, FCC, RoHS e IP65



# Sahara

COLLECTION





# Sahara

Ispirata ai mobili pieghevoli dell'epoca coloniale, la collezione Sahara e Nautilus evoca un look classico e moderno. Il portasedie disponibile per entrambi, sia per la sedia che per la sedia a sdraio, amplifica la funzionalità e l'uso pratico, per una rapida chiusura e stoccaggio delle stesse.

La collezione è ideale per applicazioni in cui conta la gestione dello spazio. Le sedie possono essere riposte in posizione verticale da piegate con l'aiuto del portasedie opzionale. I tavoli pieghevoli sono suddivisi in unità di piano e base separate. Ciò consente a una sola persona di poter spostare ed installare i mobili.





REF. 810  
80x80xH75 cm

REF. 302 T



INQUADRA IL  
QR-CODE PER IL  
VIDEO

REF. 304  
Sahara sedia a sdraio pieghevole,  
struttura in masello di Teak, sedile e schienale in tela  
4 differenti posizioni



REF. 885 T

Nautilus Sedia da regista pieghevole, struttura in massello di teak, traverse in acciaio inox, sedile e schienale in tela imbottita





REF. 1051  
61x45 cm

REF. 1050

REF. 301 T

REF. 302 T

REF. 304 T

REF. 225  
50x50 cm

REF. 1052  
46x30 cm



# ENEAS

COLLECTION



# ENEAA

ENEAA, un prodotto realizzato interamente a mano, intrecciato all'uncinetto.

In Indonesia esiste una forte cultura artigianale con una vasta scelta di bellissimi prodotti FATTI A MANO.

Con un pouf e un cuscino disponibile in 4 formati, entrambi disponibili in 12 attraenti colori, offriamo accessori funzionali ed abbinabili ad una moltitudine di composizioni di arredamento per esterno.





REF. E11  
Enea Pouff rivestito con copertura in polipropilene  
intrecciata a mano all'uncinetto

ø 48 cm, H 43

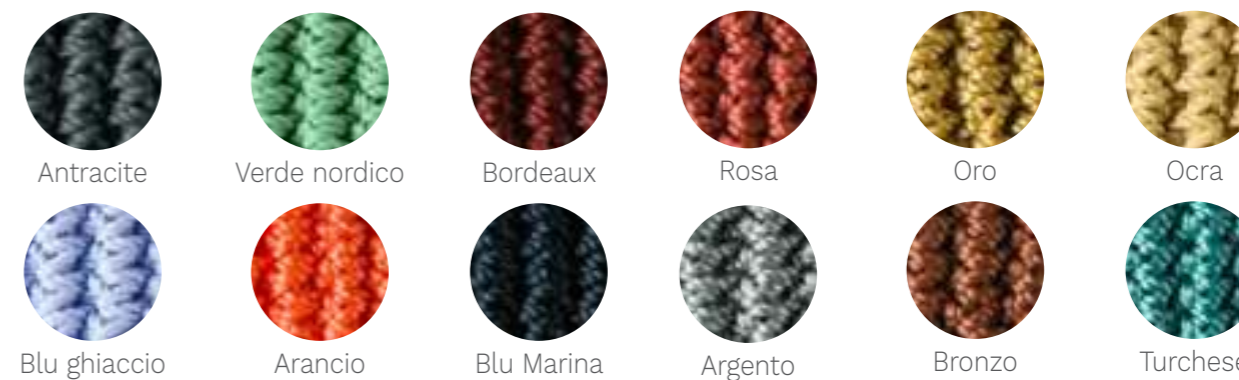

REF E4  
Enea Cuscini rivestiti con copertura  
in polipropilene intrecciata all'uncinetto  
40 x 40 cm

REF E64  
Enea Cuscini rivestiti con copertura  
in polipropilene intrecciata all'uncinetto  
60 x 40 cm

REF E5  
Enea Cuscini rivestiti con copertura  
in polipropilene intrecciata all'uncinetto  
50 x 50 cm

REF E6  
Enea Cuscini rivestiti con copertura  
in polipropilene intrecciata all'uncinetto  
60 x 60 cm



# CURA DEL TEAK





INQUADRA IL QR-CODE  
PER IL VIDEO SULLA CURA DEL TEAK

## TEAK CLEANER

Ripristina e illumina il legno di teak deteriorato

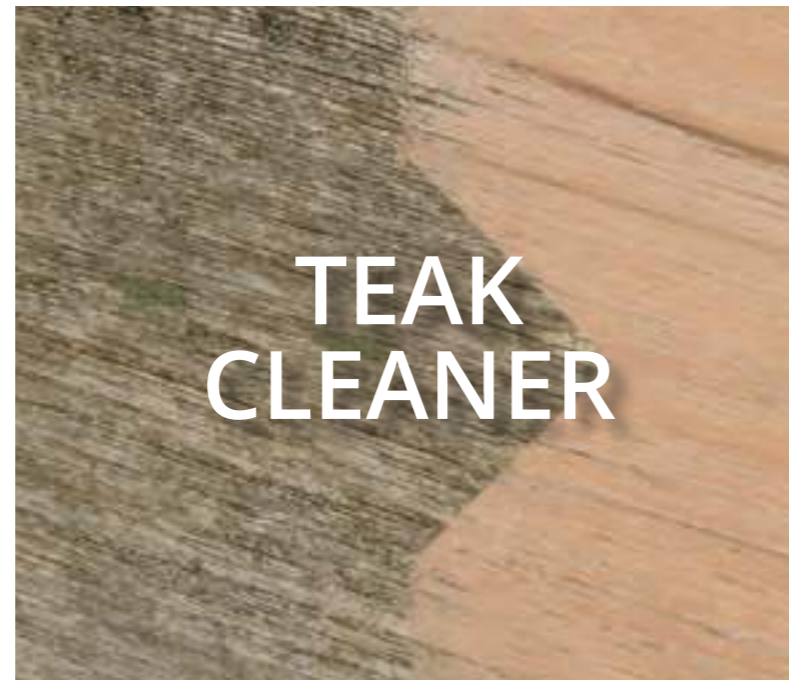

## TEAK SEALER

Mantiene il colore dorato del teak più a lungo.

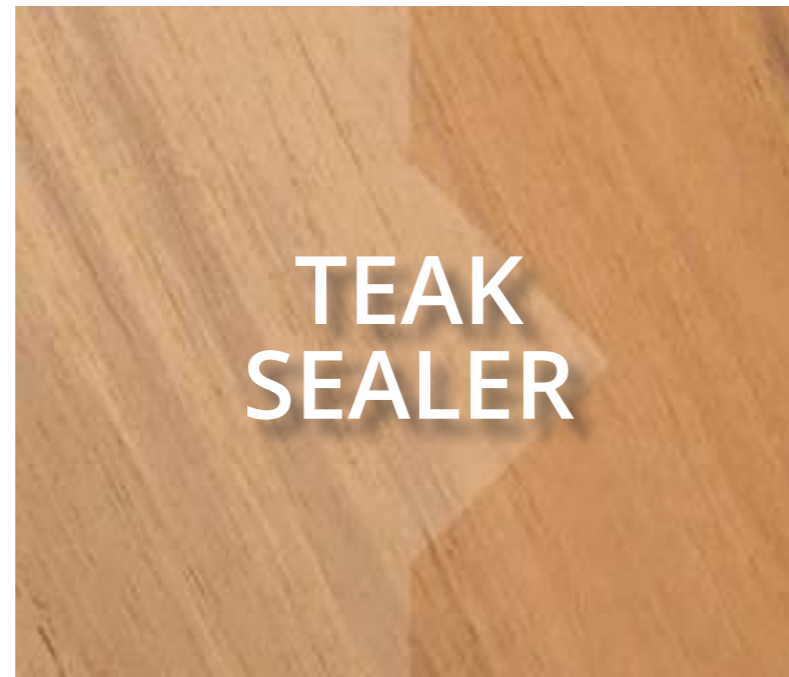

## TEAK PROTECTOR

Invisibile dopo l'applicazione. Rende il teak idrorepellente. Aiuta a prevenire macchie causate da cibi e bevande.



## TEAK CLEANER - PULITORE

### ISTRUZIONI PER L'USO:

1. Prima di utilizzare TEAK CLEANER, è necessario indossare una protezione per gli occhi e dei guanti di gomma. Coprire il terreno sotto l'area di lavoro prima di pulire.
2. Inumidire prima i mobili con acqua.
3. Agitare TEAK CLEANER prima dell'uso.
4. Applicare TEAK CLEANER con un panno morbido o una spugna. Lasciare in ammollo per 3 minuti.
5. Spazzolare il mobile con un tampone nel senso delle venature.
6. Per un colore prolungato, lasciare asciugare il mobile e trattarlo con TEAK SEALER.
7. Per un colore grigio argento, utilizzare TEAK PROTECTOR.



## TEAK SEALER - SIGILLANTE

### Perché è molto meglio dell'olio per il teak:

1. Mantiene più a lungo il colore dorato del teak: Fino a 4 volte più a lungo dell'olio per teak - Fino a due volte più a lungo di altri sigillanti
2. È rispettoso dell'ambiente perché è al 100% a base d'acqua; non emette fumi tossici; non è infiammabile; è EcoSafe.
3. È facile e veloce da applicare.
4. Non è un olio, non unge: i vestiti restano puliti.
5. È resistente alla muffa e previene le macchie nere sul teak.

### ISTRUZIONI PER L'USO:

1. Prima di utilizzare TEAK SEALER, è necessario indossare una protezione per gli occhi e guanti di gomma. Coprire il terreno sotto l'area di lavoro prima di iniziare.
2. Teak nuovo: pulire prima con il nostro Teak Cleaner per rimuovere parte degli oli naturali del teak (o lasciarlo all'aperto per 2 settimane prima di trattarlo).
3. Il teak grigio o trattato con olio di teak deve essere prima pulito con TEAK CLEANER.
4. Se il legno pulito risulta ruvido, carteggiare leggermente prima di trattare con Protector. Assicurarsi che il teak sia pulito al 100% e privo di polvere.
5. Agitare e mescolare TEAK SEALER almeno un minuto prima dell'uso. Un'agitazione insufficiente può causare una colorazione non uniforme.
6. Si consiglia di provare TEAK SEALER su una piccola area (ad es. il retro di una gamba) per valutare se il colore corrisponde alle proprie aspettative.
7. Applicare uno strato molto sottile di TEAK SEALER in modo uniforme sul mobile con un panno privo di polvere. Applicare un secondo strato molto sottile dopo 30 minuti di asciugatura.
8. Si consiglia di trattare i mobili con TEAK SEALER almeno una volta all'anno.



## TEAK PROTECTOR - IDROREPELLENTE

Uno scudo quasi invisibile che impedisce alle macchie di cibo (caffè, ketchup, vino rosso, olio d'oliva, ecc.) di penetrare nel teak.

### ISTRUZIONI PER L'USO:

1. Prima di utilizzare TEAK PROTECTOR, è necessario indossare una protezione per gli occhi e guanti di gomma. Coprire il terreno sotto l'area di lavoro prima di iniziare.
2. Teak nuovo: pulire prima con il nostro Teak Cleaner per rimuovere parte degli oli naturali del teak (oppure esporre il legno all'esterno per 2 settimane prima del trattamento).
3. Prima di utilizzare TEAK PROTECTOR sul teak grigio scuro, pulire il legno con il nostro detergente per teak. Se il legno pulito risulta ruvido, carteggiare leggermente prima di trattare con TEAK PROTECTOR.
4. Assicurarsi che il teak sia asciutto al 100% e privo di polvere.
5. Agitare per almeno un minuto prima dell'uso. Applicare uno strato sottile di TEAK PROTECTOR con un panno morbido.
6. Lasciare asciugare per un'ora e poi applicare un secondo strato sottile di TEAK PROTECTOR. Lasciare asciugare il teak per 48 ore prima di esporlo all'umidità.
7. Si consiglia di trattare i mobili in teak con TEAK PROTECTOR una volta all'anno. I piani d'appoggio dovrebbero essere trattati con più frequenza.



# MANTENIMENTO DEL TEAK

Cari Lettori,  
siete proprietari di uno yacht con ponte e mobili in teak?  
Avete già mobili da giardino in teak a casa vostra?

In entrambi i casi, sarete consapevoli di avere diverse opzioni per la manutenzione del Teak, che è il miglior materiale naturale per esterni.

Come gestire la manutenzione delle superfici in teak? Fondamentalmente esistono 4 percorsi:

1) La manutenzione del teak è gestita da Voi e dal Vostro personale una volta all'anno o ogni 2 anni, utilizzando i nostri prodotti di manutenzione. Pulitore per Teak, Sigillante per Teak, Idrorepellente per Teak.

2) Affidare la manutenzione a un'azienda esterna che riporti le superfici a uno stato simile al nuovo. Consigliamo di utilizzare i nostri prodotti Teak Cleaner, Teak Sealer e Teak Protector.

3) Prenotare il nostro SERVIZIO DI CURA ARCO OUTDOOR effettuato dal nostro team. Potete scriverci comunicando il numero di pezzi, il tipo, l'età dei mobili che desiderate siano restaurati e richiedere un preventivo a [contact@arcoarredi.com](mailto:contact@arcoarredi.com)

4) Per tutti coloro che apprezzano il bel colore argentato del Teak invecchiato, la manutenzione può diventare molto semplice utilizzando ogni tanto il nostro Teak Cleaner.



ORIGINALE

TEAK INGRIGITO

PULITORE

SIGILLANTE

IDROREPELENTE

The background of the page is a light gray wood grain texture. Overlaid on this is a large, dashed white chevron pattern that points downwards. The chevrons are formed by two parallel dashed lines, one on each side of a central vertical axis. The text 'PRODOTTI E MISURE' is centered in the upper portion of the page.

# PRODOTTI E MISURE

LUGANO  
QUADRO

PRODOTTI E MISURE





# LUGANO

228

Lugano 200x200 cm Tavolo da pranzo in massello di teak (Sedute 12)



cm 160 x 90 x h 75

223

Lugano tavolo da pranzo in massello di Teak (Sedute 6)



cm 160 x 90 x h 75

224

Lugano Tavolo Grande estensibile in massello di Teak (Sedute 8 - 10)



cm 170 / 280 x 100 cm h 75

226

Lugano Tavolo Extra Large estensibile in Teak



cm 235 / 330 x 100 H 75

227

Lugano Tavolo Rettangolare fisso da BAR in Teak



cm 160 x 90 x H 89

220

Lugano Tavolo Rettangolare Pieghevole in Teak



cm 140 x 80 x H 75

229

Lugano Tavolo Rotondo Pieghevole in Teak



cm ø 112 H 75

232

Lugano Tavolo Rettangolare in Teak, Reclinabile su ambi i lati



cm 127 x 104 x H 73

231

Lugano Tavolo Ovale in Teak, Reclinabile su ambi i lati



cm ø 120 x h 71

225

Lugano tavolino laterale in massello di Teak



cm 50 x 50 x h 40

222

Lugano tavolino da balcone in massello di Teak



cm 70 x 60 x h 65

251

Lugano sedia a sdraio multiposizione con poggiatesta integrato telaio in massello di Teak



cm 73 x 141 x h 103, cm 73 x 182 x h 58

205 & 206

Lugano poltrona lounge impilabile telaio in massello di Teak e Lugano poggiatesta lounge telaio in massello di Teak



cm 71 x 70 x h 80 & cm 54 x 52 x h 37

2002

Lugano Sedia con Bracciolo Da Bar in Teak, Telaio in Teak, Rivestimento Textilene Carboncino



cm 55 x 61 x h 101

240

Lugano lettino impilabile con ruote, telaio in massello di Teak



cm 69 x 205 x h 36

240 R

Lugano Tettuccio per lettino Prendisole



cm 70 x 52 x 5

# LUGANO

202

Lugano sedia c/bracc. da pranzo impilabile telaio in massello di Teak, componenti in acciaio inox spazzolato seduta & schienale in tela



cm 59 x 59 x h 86

203

Lugano sedia c.bracc., schienale alto reclinabile. Telaio in massello di Teak componenti in acciaio inox spazzolato seduta & schienale in tela



cm 62 x 83 x h 112

204

Lugano sedia con bracciolo pieghevole in massello di Teak componenti in acciaio inox spazzolato, seduta e schienale in tela



cm 54 x 64 x h 89

200

Lugano Portasedie in Teak, adatto per inserimento di 4 sedie pieghevoli Lugano piegate.



cm 84 x 6 x h 7,5

201

Lugano sedia con bracciolo pieghevole in massello di Teak



cm 54 x 64 x h 89

221

Lugano tavolo da pranzo in massello di Teak (Sedute 4)



cm 90 x 90 x h 75

# QUADRO

405

Quadro tavolo estensibile, telaio acciaio inox spazzolato - piano a doghe in massello di Teak



closed cm 215 x 105 x h 75  
opened cm 282 x 105 x h 75

406

Quadro dining table, frame in brushed stainless steel, top in solid Teak slats (Seats 8)



220 x 105 cm

402

Quadro sedia con braccioli in massello di Teak - Impilabile



cm 58 x 61 x h 89

415

Quadro lettino impilabile con ruote, telaio acciaio inox spazzolato, seduta e schienale in tela



cm 71 x 204 x h 36

967 BL

Quadro tavolino laterale, struttura in acciaio inox spazzolato, piano in granito burundi black, finitura spazzolata e fiammata



cm 50 x 50 x H 40

967 TRA

Quadro tavolino laterale struttura in acciaio inox spazzolato, piano in travertino persiano a poro aperto



cm 50 x 50 x H 40

410 & 411

Quadro carrello bar plurifunzionale con ruote componenti in massello di Teak + Quadro Alzata Bar per Carrello in massello di Teak



cm 149 x 55 x h 88

CAMBRIDGE

PRODOTTI E MISURE



# CAMBRIDGE

106

Cambridge sedia con braccioli da pranzo, impilabile, in massello di Teak



cm 58 x 65 x h 90

107

Cambridge sedia da pranzo, impilabile, in massello di Teak



cm 49 x 65 x h 90

120

Cambridge Sgabello In Teak, 34 x 34 x H 46



cm 34 x 34 x H 46

128

Cambridge Tavolo Piccolo in Teak per Appoggio Lampada



cm 56 x 56 x H 60

130

Cambridge Tavolino Laterale Rettangolare basso in Teak



cm 50 x 39 x H 29

129

Cambridge Tavolo Rettangolare da Salotto in Teak



cm 132 x 65 x H 47

181

Cambridge Poltrona Lounge Regolabile a 3 Posizioni



cm 71 x 73 x h 86

182

Cambridge Divano Lounge 2 Posti



cm 134 x 73 x h 86

183

Cambridge Divano Lounge 3 Posti



cm 196 x 73 x h 86

114

Cambridge tavolo fisso da pranzo in massello di Teak (Sedute 8 - 10)



cm 220 x 102 x h 75

115

Cambridge tavolo fisso da pranzo in massello di Teak (Sedute 8 - 12)



cm 275 x 102 x h 75

123

Cambridge Tavolo Rettangolare Estensibile in Teak



cm 200 / 260 x 100 H 75

184

Cambridge Poggiapiedi Lounge



cm 62 x 56 x h 37

160

Cambridge Panchina In Teak



cm 71 x 75 x h 91

135

Cambridge Bench, solid Teak



cm 135 x 59 x h 90

124

Cambridge Tavolo Rotondo Estensibile in Teak



cm 138 / 183 x 138 H 75

125

Cambridge Tavolo Ovale Estensibile in Teak



cm 240 / 300 x 100 H 75

160

Cambridge Panchina In Teak



cm 160 x 59 x h 90

190

Cambridge Panchina In Teak



cm 192 x 59 x h 90

110

Cambridge Poltrona A Dondolo In Teak



cm 66 x 85 x h 110

151

Cambridge Sedia a sdraio con schienale regolabile in 4 posizioni e poggiapiedi rimovibile



cm 148 x 60 H 105

C151

Cambridge Cuscino di seduta e schienale incluso di poggiatesta ovale e poggiapiedi



131

Cambridge Tavolo Da Buffet in Teak, con Ghiacciaia Isolata, Tagliere, Cassettini scorrevoli, Binari per posa Bicchieri



cm 149 x 54 x h 88

132

Cambridge Alzata Bar per Carrello In Teak



cm 149 x 15 x h 1,5

127

Cambridge Tavolino Laterale in Teak



cm 56 x 56 x H 47

# CAMBRIDGE

HERITAGE  
TIMELESS OUTDOOR COLLECTION  
LUMEN

TULIP

PRODOTTI  
E MISURE



# HERITAGE

TIMELESS OUTDOOR COLLECTION

1001

Heritage poltrona lounge in massello di Teak  
Piedini in ottone & Set cuscini inclusi



cm 75 x 91 x h 86

1002

Heritage divano 2 posti in massello di Teak  
Piedini in ottone & Set cuscini inclusi



cm 140 x 91 x h 86

1003

Heritage divano 3 posti in massello di Teak  
Piedini in ottone & Set cuscini inclusi



cm 205 x 91 x h 86

1004

Heritage poggiatesta in massello di Teak  
Piedini in ottone & Cuscino inclusi



cm 54 x 54 x h 27

1005

Heritage tavolino quadrato laterale  
in massello di Teak



cm 58 x 58 x h 46

1006

Heritage tavolo da salotto rettangolare  
piccolo  
in massello di Teak



cm 125 x 69 x h 46

1015

Heritage tavolo da salotto rettangolare grande  
in massello di Teak, piedini in ottone inclusi



cm 156 x 81 x h 46

1011

Heritage poltroncina da pranzo in  
massello di Teak  
piedini in ottone inclusi



cm 59 x 58 x h 92

1008

Heritage tavolo da pranzo  
in massello di Teak piedini in ottone  
inclusi (sedute 6-8)



cm 240 x 110 x h 75

1014

Heritage lettino in massello di Teak  
Piedini in ottone & Set cuscini inclusi



cm 205 x 77 x h 29

1007

Heritage cassapanca stivacuscini in  
massello  
di Teak adatta per stivare 5 set cuscini



cm 152 x 81 x h 81

1016

Heritage fioriera piccola  
in massello di Teak



cm 54 x 54 x h 52  
Versione piccola H 52

1017

Heritage fioriera grande  
in massello di Teak



cm 57 x 57 x h 75  
Versione grande H 75

1053

Heritage tagliere in massello di Teak

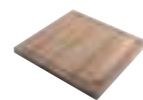

cm 56 x 38 x h 3

1050 + 1051 + 1052

Heritage portavassoio in massello di Teak + Heritage  
vassoio grande e piccolo in massello di Teak



Portavassoio cm 52 x 42 x h 62  
Vassoio grande cm 61 x 45 x h 5,  
Vassoio piccolo cm 46 x 30 x h 5

# LUMEN

605

Lumen Lampada/Laterna con Listelli in Teak,  
Piccola



cm H 30 ø 22 cm

606

Lumen Lampada/Laterna con Listelli in Teak,  
Media



cm H 38 CM ø 22 cm

607

Lumen Lampada/Laterna con Listelli in Teak,  
Grande



cm H 53 ø 22 cm

608

Lumen Lampada con piedistallo con Listelli in  
Teak



cm H 127 ø 22 cm

601

Lumen Lampada/Laterna  
con Intreccio in Polipropilene Piccola



cm H 30 ø 22 cm

602

Lumen Lampada/Laterna con Intreccio in  
Polipropilene, Media



cm H 40 ø 22 cm

603

Lumen Lampada/Laterna  
con Intreccio in Polipropilene, Grande



cm H 50 ø 22 cm

604

Lumen Lampada con piedistallo con Intreccio in  
Polipropilene



cm H 127 ø 22 cm

611

Lumen piedistallo in Acciaio per Lampada da Terra  
per referenze 608 e 604



cm ø 25 cm, Spessore 3 cm

612

Lumen Punta di Prato in Acciaio Inox  
Spazzolato per referenze 608 e 604



cm H 50

613

Lumen Capsula da Interno per plinto in cemento,  
Acciaio Inox Spazzolato per referenze 608 e 604



cm ø 10,5 x H 7

# TULIP

614

Tulip, Lampada a Laterna, Telaio in Alluminio  
verniciato a Polveri di Poliestere grigio grafite,  
Rivestimento in Teak



cm ø 40 cm, h 62

615

Tulip, Piedistallo Grande per Lampada Tulip,  
verniciato a Polveri di Poliestere grigio grafite



cm h 60

616

Tulip, Piedistallo Grande per Lampada Tulip,  
verniciato a Polveri di Poliestere grigio grafite



cm h 30



# Sahara & Nautilus

301

Sahara sedia pieghevole - telaio in massello di Teak



cm 52 x 56 x h 82

302

Sahara sedia con braccioli, pieghevole telaio in massello di Teak



cm 58 x 58 x h 82

303

Sahara portasedie in massello di Teak (per 4 sedie)



cm 65 x 7 x h 6

304

Sahara sedia a sdraio pieghevole, in massello di Teak - 4 posizioni



cm 66 x 80 x h 98

305

Sahara portasedie in massello di Teak (per 4 sedie a sdraio)



cm 65 x 7 x h 7

885

Nautilus poltroncina regista telaio in massello di Teak



cm 60 x 55 x h 85

810  
Nautilus Tavolo con Piano Reclinabile, Struttura in Acciaio Inox spazzolato, Piano in massello di Teak



cm 80 x 80 x h 75

## ADIRONDACK

700

Adirondack Poltrona Lounge in Teak



cm 74 x 51 X H seat height 35

701

Adirondack poggiatesta in Teak



cm 58 x 56 x H seat height 32

702

Adirondack tavolino laterale in Teak



cm 45 x 45 x H 46

## ENEAA

E11

Enea Pouff rivestito con copertura in polipropilene intrecciata all'uncinetto



cm ø 48 cm, H 43

E4/E5/E6/E64

Enea Cuscini rivestiti con copertura in polipropilene intrecciata all'uncinetto



E4 cm 40 x 40  
E5 cm 50 x 50  
E6 cm 60 x 60  
E64 cm 60 x 40



Antracite



Verde Nordico



Bordeaux



Blu Ghiaccio



Arancio



Oro



Rosa



Rame



Argento



Blu Marina



Ocra



Turchese

## PRODOTTI PER LA CURA DEL TEAK

A61 TEAK PULITORE

Ricostituisce e vivacizza il teak deteriorato



A62 TEAK SIGILLANTE

Mantiene il colore dorato del teak per un periodo prolungato



A63 TEAK IDROREPELENTE

Rende il teak repellente all'acqua e alle macchie. Aiuta a prevenire le macchie causate dal cibo e dalle bevande. Invisibile dopo l'applicazione



A64

3 Panni di applicazione  
Per applicare il sigillante e l'idrorepellente



A65

2 Panni abrasivi con manico  
Per una pulizia facile di superfici per esterno in legno. Riutilizzabile: risciacquare dopo l'utilizzo



cube

PRODOTTI E MISURE





# cube

525

Cube tavolino laterale rotondo  
in massello di Teak



cm ø 60 x h 45

524

Cube tavolo lounge in massello di Teak



cm ø 120 x h 40

558

Cube Modulo Lounge finale con Bracciolo SX,  
Telaio In Teak, Incluso Set Cuscini



cm 122 x 84 x h 41

# cube

502

Cube poltroncina da pranzo - telaio in  
massello di Teak



cm 56 x 59 x h 89

523

Cube tavolo fisso in massello di Teak 230 x 95 cm  
(Sedute 6 - 8)



cm 230 x 95 x h 72

510

Cube panchina senza schienale in massello di  
Teak



cm 120 x 40 x h 46

559

Cube Modulo Lounge finale con Bracciolo DX,  
Telaio In Teak, Incluso Set Cuscini



cm 122 x 84 x h 41

560

Cube Modulo Lounge angolare Con Bracciolo  
SX, Incluso Set cuscini



cm 128 x 84 x h 41

561

Cube Modulo Lounge angolare Con Bracciolo  
DX, Incluso Set cuscini



cm 128 x 84 x h 41

505

Cube poltrona lounge - telaio in massello di  
Teak



cm 66 x 86 x h 95

507

Cube poltrona lounge rocking, telaio in  
massello di Teak



cm 66 x 86 x h 96

506

Cube poggiatesta - telaio in massello di Teak

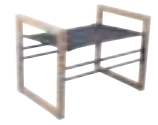

cm 65 x 45 x h 48

562

Cube Modulo Angolare, Telaio In Teak,  
Incluso Set cuscini



cm 82 x 82 x h 41

563

Cube Modulo Di Estensione, Telaio In Teak,  
Incluso Set cuscini



cm 118 X 84 X h 41

570

Cube Tavolino Angolare Lounge, In Teak



cm 72 x 72 x h 27

511

Cube lettino - telaio in massello di Teak



cm 202 x 65 x h 36

512

Morsetto Per Cube Lettino Prendisole  
trasforma 2 lettini in un lettino matrimoniale



cm 8 x 5 x h 2

530

Cube, Fioriera Rotonda In Teak, Diam 48 cm



cm ø 48 x h 39

571

Cube Tavolino Finale Modulo, In Teak



cm 72 x 72 x h 27

572

Cube Tavolino Finale Modulo, in Teak



cm 72 x 33 x h 27

527

Cube Tavolo Rettangolare Grande Lounge in  
Teak



cm 120 x 80 x h 41

531

Cube, Portaforiera in Acciaio inox verniciato



cm ø 52 x h 38

532

Cube, Coprifioriera In Teak



cm ø 44 x h 1,5

534

Cube, Coprifioriera In Alluminio



cm ø 44 x h 2

528

Cube Tavolo Laterale Piccolo in Teak



cm 72 x 58 x h 34

551

Cube Gruppo Lounge Extra Large Telaio In  
Teak, Incluso Set Cuscini



cm 322 x 322 x h 41

552

Cube Gruppo Lounge Extra Large con Tavolino  
Angolare Integrato Telaio In Teak, Incluso Set  
Cuscini



cm 322 x 322 x h 41

540

Cube Credenza Aperta In Teak



cm 100 x 45 x h 91

541

Cube Carello Da Portata In Teak



cm 113 x 51 x h 91

526

Cube tavolino laterale in massello di Teak



cm 40 x 40 x h 35

# FINITURE E TESSUTI



**TESSUTI**  
*Loro Piana*  
INTERIORS

100% Trevira®



Halkin Plain AT8006  
001 Kasha  
100% Trevira®  
540 gr/ml H140 cm

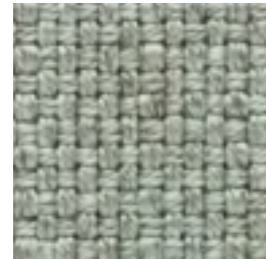

D'ESTE AT8010  
018 Malachite  
100% Trevira®  
764 gr/ml H145 cm

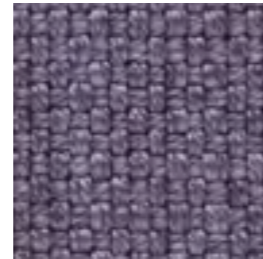

D'ESTE AT8010  
020 Giacinto  
100% Trevira®  
764 gr/ml H145 cm



D'ESTE AT8010  
001 Shaded White  
100% Trevira®  
764 gr/ml H145 cm

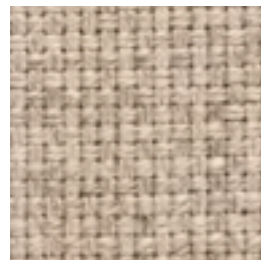

D'ESTE AT8010  
003 Juta  
100% Trevira®  
764 gr/ml H145 cm

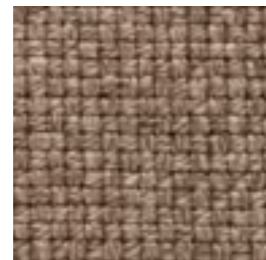

D'ESTE AT8010  
004 Spago  
100% Trevira®  
764 gr/ml H145 cm



Dehors Cap Ferrat  
AD9015TR  
002 Avio  
100% Trevira®  
800 gr/ml H150 cm



Dehors Cap Ferrat  
AD9015TR  
001 Malachite  
100% Trevira®  
800 gr/ml H150 cm

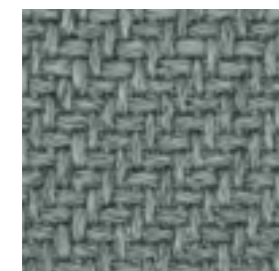

Dehors Grimaud AD9011  
002 Malachite  
100% Trevira®  
800 gr/ml H150 cm

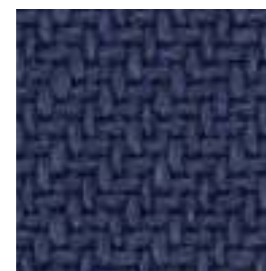

Dehors Grimaud AD9011  
003 Indigo  
100% Trevira®  
800 gr/ml H150 cm



Dehors Grimaud AD9011  
004 Ginger  
100% Trevira®  
800 gr/ml H150 cm

**TESSUTI**  
*Loro Piana*  
INTERIORS

100% Polypropilene



Dehors Malibù AD9009  
003 Zen  
100% Polypropilene  
600 gr/ml H140 cm



Dehors Malibù AD9009  
005 Aqua  
100% Polypropilene  
600 gr/ml H140 cm



Dehors Antibes AD9010  
002 Zen  
100% Polypropilene  
370 gr/ml H135 cm



Dehors Antibes AD9010  
004 Aqua  
100% Polypropilene  
370 gr/ml H135 cm



Dehors Twill AD9001  
002 white Ecrù  
100% Polypropilene  
1140 gr/ml H140 cm



Dehors Twill AD9001  
007 Indigo Ecrù  
100% Polypropilene  
1140 gr/ml H140 cm

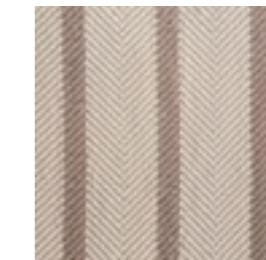

Dehors Stripe AD9002  
002 Spago  
100% Polypropilene  
680 gr/ml H140 cm

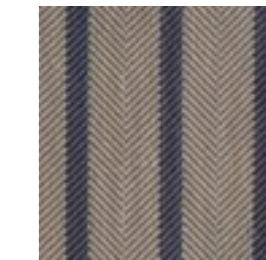

Dehors Stripe AD9002  
006 Indigo  
100% Polypropilene  
680 gr/ml H140 cm

**FINITURE**



PIEDINI IN OTTONE:

Piedini in ottone tagliati da barra con lavorazione CNC. Finitura lucidata a specchio con vernice trasparente di protezione.



**01**  
Oro  
Finitura lucida



Medaglione  
per bracciolo  
ø 22 mm



**01**  
Oro  
Finitura  
lucida



**02**  
Cabochon  
di Madreperla  
Bianca  
Australiana



**03**  
Logo personalizzato

# CAMBRIDGE

## TESSUTI

### 100% Acrilico



Papyrus



Heather Beige

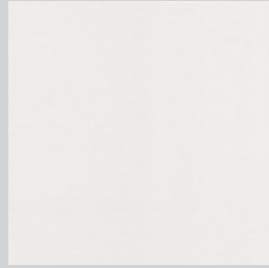

Canvas Natural

## FINITURE

### OPZIONI DI RIVESTIMENTO TELA PER Lugano, Sahara, Nautilus, Quadro, Cube

SCELTA DEL RIVESTIMENTO PER SEDUTA E SCHIENALE (filato di poliestere plastificato)

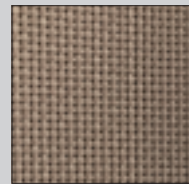

T13  
Tortora

Lugano  
Sahara  
Nautilus  
Quadro



T14  
Grigio/Bianco

Lugano  
Sahara

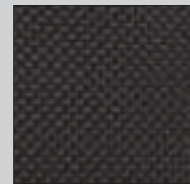

T15  
Antracite

Lugano  
Sahara  
Quadro

TELAIO VERNICIATO IN POLVERE



P31  
Antracite opaco  
verniciatura a polveri di poliestere di  
tutte le componenti in acciaio inox

Cube

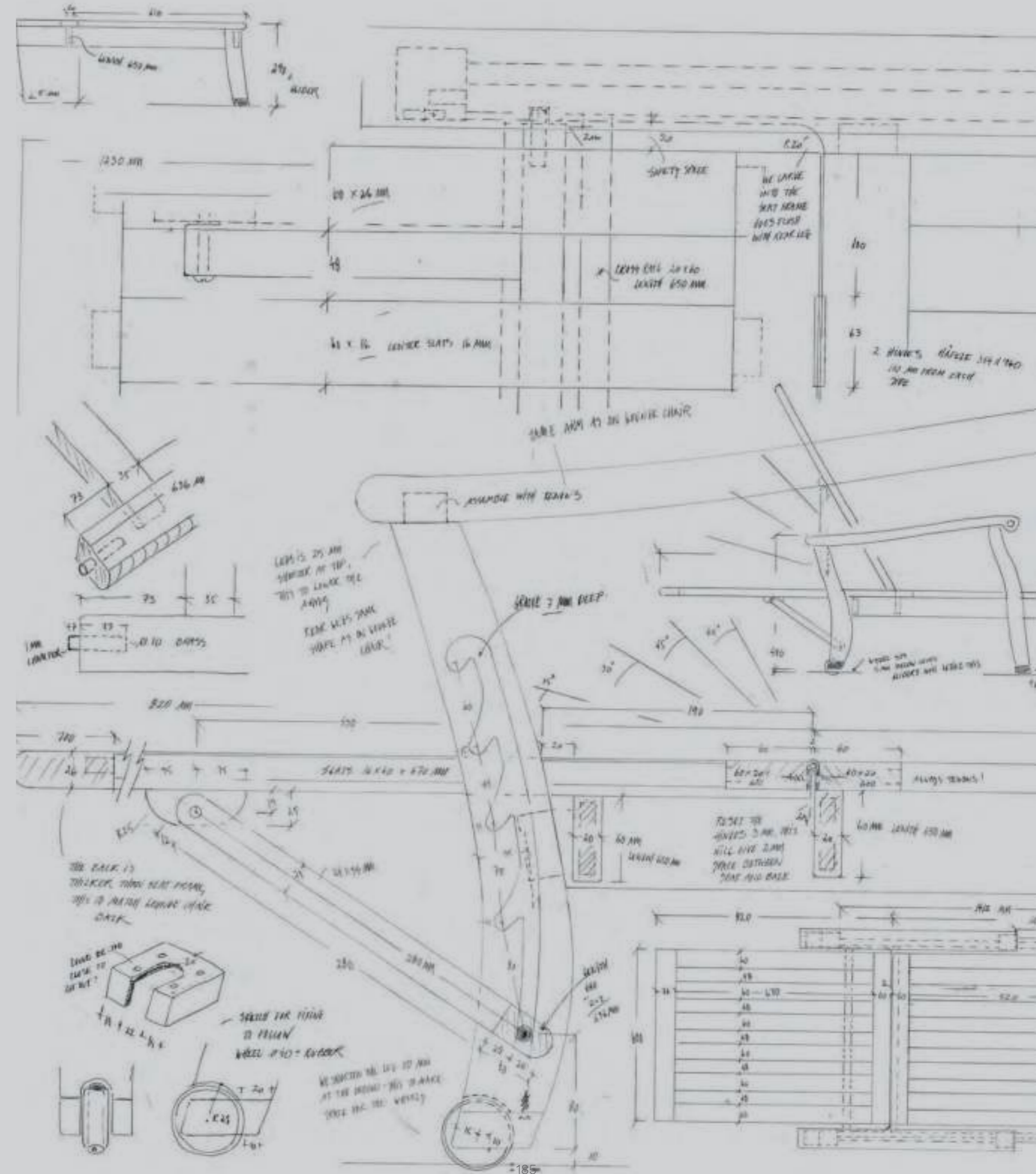

# ENEA

## COLORI



Antracite

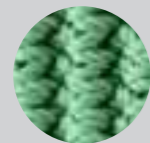

Verde salvia

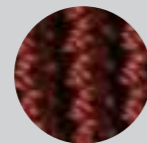

Bordeaux



Rosa



Oro



Ocra



Blu ghiaccio

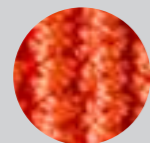

Arancio



Blu Marina

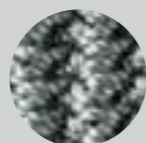

Argento

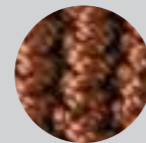

Rame

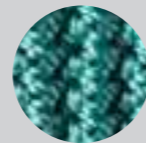

Turchese



# LA PRODUZIONE

Lo stabilimento ha sede in East Java - Indonesia. In 15.000 mq di impianti moderni di produzione e attraverso macchinari specifici per la lavorazione del legno e del metallo, con 400 operai specializzati e di pluriennale esperienza, i prodotti progettati vengono perfezionati e testati prima della produzione. Il processo produttivo viene costantemente migliorato per garantire un alto e permanente grado di qualità.

Le superfici in teak di tutti i prodotti sono levigate con carta vetrata extrafine; alcune collezioni ottengono una finitura lucidata naturale e lucente. Questa finitura viene applicata anche sotto le superfici non visibili e rende i prodotti unici nella loro qualità e manifattura.



INQUADRA IL QR-CODE  
PER IL VIDEO



**1) Aggiornamenti dei termini e delle condizioni di vendita e dei prodotti Arco.**

1.1 Arco potrà modificare, in qualsiasi momento e senza obbligo di preavviso, le condizioni di vendita. Il prezzo dei propri prodotti ("i prodotti"), dandone comunicazione per iscritto, tramite l'invio di nuove condizioni generali di vendita che sostituiranno automaticamente quelle precedentemente in vigore decorso 30 giorni dalla data della loro ricezione da parte del relativo destinatario.

2.2 Arco si riserva altresì il diritto di apportare qualsiasi miglioramento tecnologico ed estetico ai propri prodotti, ivi incluse modifiche alle dimensioni e ai materiali, così come di cessare la produzione di uno o più prodotti.

**2) Ordini e modifiche.**

2.1 Qualsiasi ordine avente a oggetto uno o più prodotti Arco diverrà efficace e vincolante al momento in cui Arco avrà ricevuto la relativa offerta controfirmata dal Cliente per accettazione ("l'Ordine").

2.2 Il Cliente potrà richiedere per iscritto ad Arco eventuali modifiche agli ordini per cambio articolo, finitura e rivestimento. Ove tali richieste siano ricevute da Arco oltre 5 giorni dalla data di efficacia dell'Ordine, Arco si riserva il diritto di accettarle soltanto con addebito al Cliente dei costi relativi al mancato utilizzo dei materiali inizialmente richiesti e già impegnati nel ciclo di produzione.

**3) Prezzo di vendita.**

Il prezzo di vendita indicato nel listino prezzi vigente è comprensivo della consegna al piano stradale e del normale imballaggio standard in cartone, mentre per imballaggi speciali (ivi inclusi quelli in casse di legno) concordati per iscritto, il costo e le spese saranno interamente a carico del cliente.

**4) Riserva di proprietà.**

Ai sensi degli artt. 1523 e seguenti del codice civile, viene riconosciuta ad Arco la riserva di proprietà sui beni forniti sino all'integrale pagamento del prezzo pattuito e di ogni eventuale onere accessorio quale derivante del contratto e dalle presenti condizioni generali di vendita.

**5) Consegna.**

5.1 I Prodotti saranno consegnati franco fabbrica, salvo diverso accordo scritto.

5.2 Ove la consegna sia concordata al magazzino del distributore oppure presso il cliente finale, la consegna avverrà al piano stradale, senza montaggio e senza smaltimento dell'imballo, salvo diversi accordi scritti.

5.3 I termini di consegna indicati nell'Ordine devono intendersi non essenziali e rappresentano la migliore previsione della data in cui i Prodotti saranno consegnati (in caso di consegna franco fabbrica) o spediti (negli altri casi). Arco si riserva il diritto di evadere gli ordini anche con consegne parziali.

5.4 Il Cliente avrà il diritto alla risoluzione dell'Ordine per ritardo nella consegna dei beni compravenduti qualora il ritardo sia superiore a 60 giorni dal termine indicativo di consegna indicato nell'Ordine.

5.5 Arco non sarà responsabile per ritardi di consegna dovuti a forza maggiore o a caso fortuito.

5.6 Qualora il Cliente ritardi di prendere in consegna uno o più beni oggetto dell'Ordine, sarà tenuto a corrispondere ad Arco, oltre al prezzo convenuto nell'Ordine e agli interessi di cui al successivo articolo, le spese di deposito, che vengono convenute in Euro 0,5 al metro cubo per ciascun giorno di ritardo. Qualora il ritardo nella presa in consegna sia superiore a 60 giorni, Arco avrà diritto di risolvere l'Ordine, tramite comunicazione scritta al Cliente. In tal caso, Arco, in aggiunta a quanto sopra, avrà diritto al pagamento, a titolo di penale, di un importo pari al 5% del prezzo convenuto, oltre al risarcimento del danno ulteriore.

**6) Pagamenti.**

6.1 Tutti i pagamenti dovranno essere effettuati ai termini e alle condizioni di cui all'Ordine esclusivamente a Arco Marketing S.r.l., sede in Caselle di Sommacampagna (Italia), che, ad ogni effetto di legge, deve considerarsi re

6.2 In caso di mancato o ritardato pagamento, Arco avrà il diritto, a sua scelta:

(i) al pagamento immediato del saldo del prezzo per decadenza del beneficio del termine da parte del Cliente e a completare la fornitura in relazione alla quale si è verificato l'inadempimento, nonché ogni eventuale successiva fornitura al medesimo Cliente, solo previo pagamento anticipato dell'intero corrispettivo; oppure, alternativamente (ii) a risolvere l'Ordine. In ogni caso, qualsia-

si ritardo nel pagamento farà sorgere il diritto di Arco agli interessi di mora di cui al D.Lgs. 231/2002 e successive modifiche, oltre al rimborso integrale, da parte del Cliente, delle spese di incasso, dei diritti bancari e di ogni altra spesa (ivi incluse le spese legali) relative all'incasso del ritardato pagamento o anche soltanto dallo stesso occasionate.

**7) Qualità dei prodotti.**

7.1 Arco garantisce la qualità dei propri Prodotti e si impegna ad effettuare presso il proprio stabilimento di Verona Interporto (Italia) le riparazioni e/o sostituzioni dei pezzi in caso di difetti di fabbricazione.

7.2 Sono escluse da garanzia le riparazioni e sostituzioni rese necessarie a causa della normale usura o per difetto di controlli periodici o a seguito di mancata manutenzione del Prodotto, nonché a uso maldestro o improprio, negligente o non conforme alle prescrizioni di cui alla scheda prodotto.

7.3 Ove operi la garanzia Arco secondo quanto sopra indicato, il relativo Prodotto dovrà essere spedito dal Cliente in porto assegnato da Arco e sarà da quest'ultima rispedito in porto franco.

**8) Reclami.**

8.1 Al momento della consegna di Prodotti, il Cliente dovrà verificare l'integrità dei colli e la corrispondenza quantitativa di quanto indicato nei documenti di accompagnamento rispetto all'Ordine. In caso di difformità, il Cliente dovrà fare annotare le proprie riserve nei documenti di consegna, altrimenti i Prodotti si intenderanno consegnati integri e nelle medesime quantità convenute nell'Ordine.

8.2 Qualsiasi reclamo relativo a un Prodotto dovrà essere inviato per iscritto entro il termine massimo di 8 giorni dal ricevimento del Prodotto medesimo, a pena di decadenza. A pena di inefficacia del reclamo, il relativo vizio dovrà essere dettagliato e documentato per mezzo di foto digitali che evidenziano il preteso difetto.

8.3 Per i danni dovuti al trasporto, l'assicurazione del vettore risponde solo per danni dettagliatamente e tempestivamente denunciati. In particolare: (i) per danni immediatamente riscontrabili dal Cliente, la denuncia dovrà essere annotata sulla bolla di consegna alla presenza del vettore; (ii) i danni non immediatamente riscontrabili dovranno essere comunicati per iscritto ad Arco e in copia allo spedizioniere entro 10 giorni dal ricevimento della merce, secondo le modalità di cui al precedente art. 8.2.

8.4 Eventuale resi dovranno essere preventivamente autorizzati per iscritto da Arco e rimessi in porto franco, debitamente imballati.

8.5 La sostituzione del Prodotto a spese e cura di Arco sarà l'unico rimedio a disposizione del Cliente in caso di vizio riconosciuto del Prodotto medesimo.

**9) Miscellanea.**

9.1 Le vendite dei prodotti Arco sono disciplinate dalle presenti condizioni generali di vendita, che integrano i termini e le condizioni di volta in volta convenute nei singoli Ordini. In caso di discrepanza tra una o più clausole delle presenti condizioni generali di vendita e un Ordine, prevarranno i termini e le condizioni in quest'ultimo convenute.

9.2 Una volta stipulato, l'Ordine rende inefficaci e inopponibili ad Arco eventuali pattuizioni e accordi pregressi intervenuti in qualsiasi forma con il Cliente, salvo sia diversamente convenuto per iscritto.

9.3 Gli Ordini potranno essere modificati soltanto con atto scritto, sottoscritto da Arco e dal Cliente.

9.4 Qualsiasi comunicazione relativa a ciascun Ordine dovrà essere effettuata per iscritto agli indirizzi di Arco e del Cliente indicati nell'Ordine, fermo l'obbligo di ciascuna parte di comunicare per iscritto all'altra parte qualsivoglia variazione del proprio indirizzo e con la precisazione che presso i medesimi indirizzi sia Arco sia il Cliente eleggono i propri domicili in relazione a qualsivoglia notifica, ivi incluse le notifiche di atti giudiziari.

**10) Legge applicabile e foro competente**

10.1 Gli ordini, nonché ogni aspetto inerente alla negoziazione e all'esecuzione degli stessi, sono disciplinati dal diritto Italiano.

10.2 Tutte le controversie tra Arco e il Cliente relative ad un Ordine o comunque dallo stesso occasionate saranno devolute alla competenza territoriale esclusiva del Tribunale di Verona, Italia.





